Auprès de ma blonde

Traditional uit de 15de eeuw
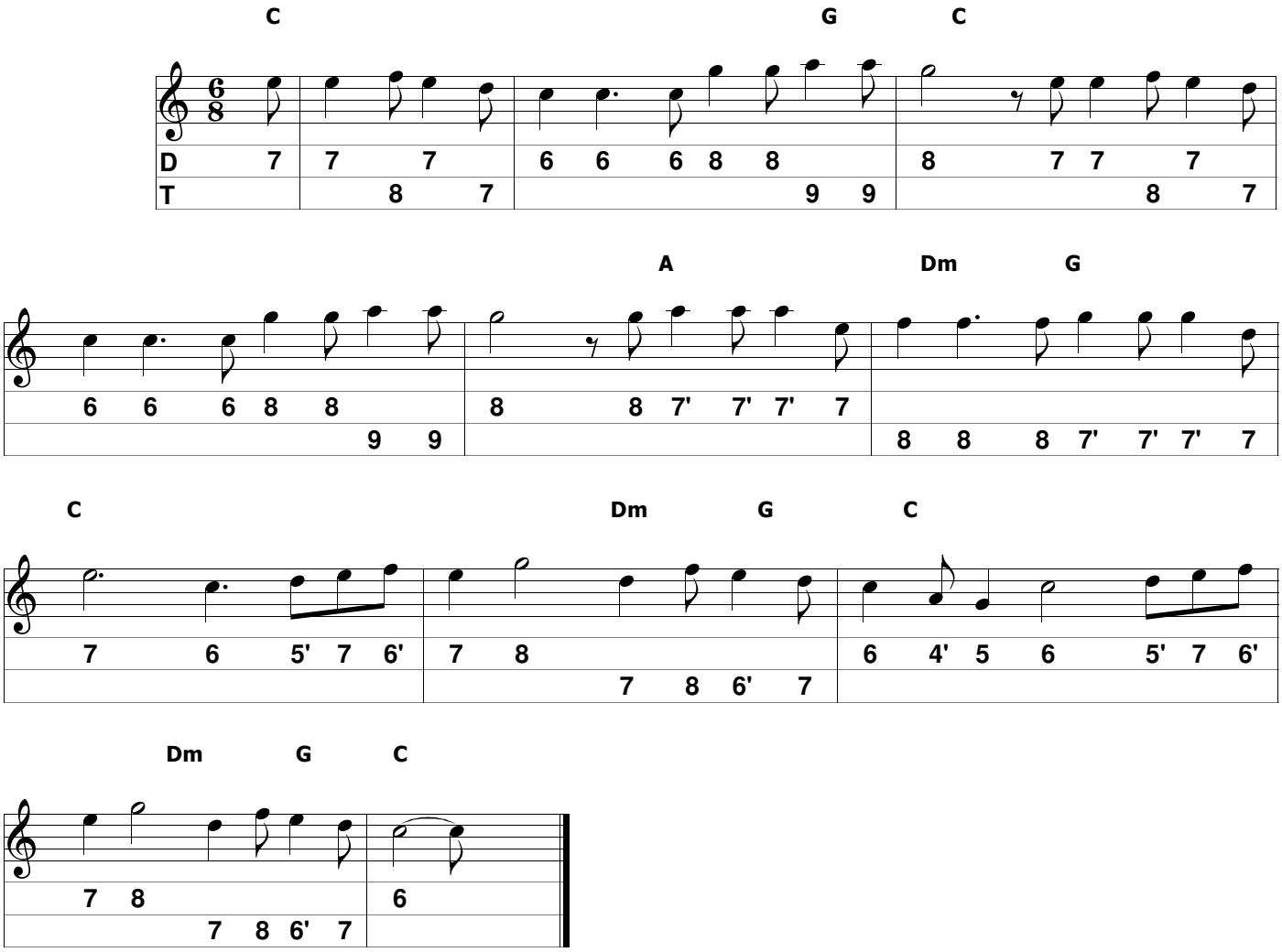
Tablatuur: www.trekzakpagina.nl
Trekharmonica C/F met gedraaide 5' toets